Firmato digitalmente da:
Filippo Ricci
Firmato il 2025/11/27 14:22
Seriale Certificato: 23347021
Valido dal 27/11/2023 al 27/11/2026
InfoCert Qualified Electronic Signature CA 3

LEGENDA

- Area di Intervento
- SSE Terna e Stazione Utente

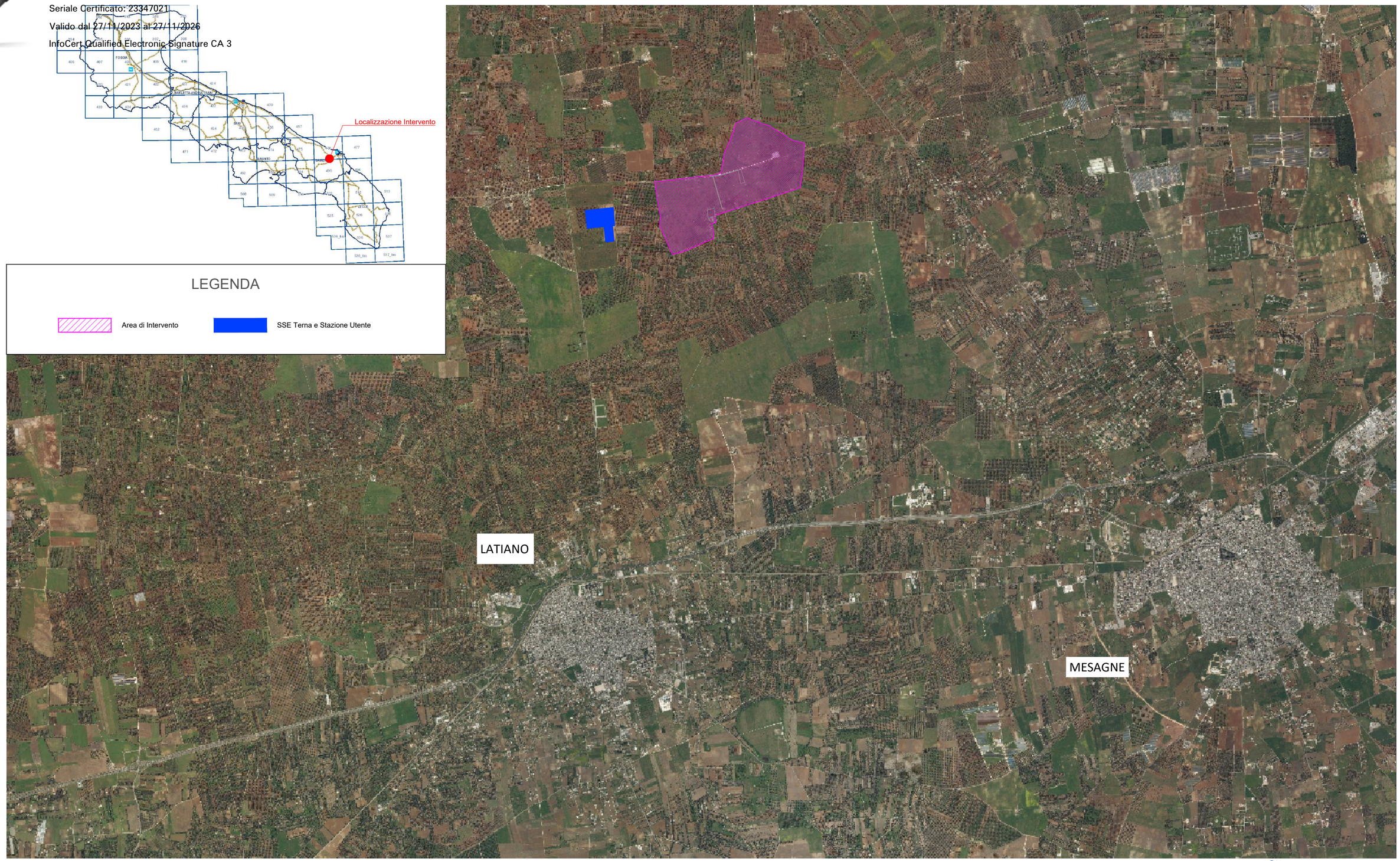

						DATE	SCALE 1:10000	
							DRAWN SC	
							CHECKED SC	
01	01/08/25	SC	SC	AI	PRIMA EMISSIONE	08/25	REVISED-EDPR AI	
EDIC.	DATE	DRAWN	CHECKED	REVISED-EDPR	.	Format A2		

RECURRENT ENERGY
A subsidiary of Canadian Solar

Realizzazione di Impianto agrivoltaico di potenza 48.13 MWp da realizzare a Latiano (BR) denominato: ''Lotto 9''

Firmato digitalmente da
Silvano Carone
C = IT
Data e ora della firma: 20/11/2025 16:45:39

SETIN STUDIO
Viale Certosa 2 - 20155 Milano
tel. 02.66692200 - fax. 02.66669203
info@setinstudio.com - setinstudio@pec.it
P.IVA 09550730965
www.setinstudio.com

Progettista
Arch. Silvano Carone

ORDINE DEGLI ARCHITETTI DELLA PROVINCIA DI BARI
Arch. Silvano Carone n. 1429

INQUADRAMENTO GENERALE